Betel

2021-22

25 Aniversario de Reino Unido

Inglaterra

Algeciras

India

Bulgaria

Rusia

Rusia

Bulgaria

Mallorca

República Checa

Rusia

Inglaterra

Kazakstán

Ciudad Real

Escocia

Finlandia

Indice

Quiénes somos
4 Carta del director
6 Misión, visión y valores
7 Equipo humano
8 Voluntariado Internacional
9 Prácticas universitarias

Cómo ayudamos
10 El programa de Betel
12 Un día en la vida de Betel
14 Proyectos benéficos
17 Atención Sanitaria
18 Atención Social
19 Atención Jurídico-Penal
20 Kilo de amor
22 Casas de mujeres
24 Las otras pandemias
25 Asistencia religiosa en prisiones
26 Formando líderes
27 Clínica dental

A quién ayudamos
28 Estadísticas internacionales
30 Betel Reino Unido
32 Niños y jóvenes
35 La historia de Rubén
36 Centro de Retiros ‘Betania’
37 Transparencia
39 Contacta

© Asociación Betel
con marca nº 2300282
Depósito Legal: VG 339-2014

Puesto a prueba

Carta del director

“Los dos últimos años de pandemia han reforzado y afirmado todo lo que es esencial en Betel”

Queridos amigos,

Saludos de la familia de Betel en todo el mundo. Ciertamente, sin exagerar, estos dos últimos años de pandemia han supuesto un gran esfuerzo para los ministerios, programas, residentes, obreros y economía de Betel. Como organización benéfica cristiana, es una alegría dar gracias a Dios, a nuestros amigos y colaboradores, y a los gobiernos de las naciones donde Betel mantiene sus casas de acogida y programas multifacéticos por su ayuda práctica y oportuna.

Creo que al leer las siguientes páginas veréis que los dos últimos años de la pandemia de Covid no sólo han puesto a prueba el modelo de Betel, sino que también han reforzado y afirmado todo lo que es esencial en Betel: nuestro ethos cristiano, nuestro modelo socio-sanitario y nuestro objetivo de ofrecer un programa gratuito a todos los que deseen entrar.

También te invitamos a compartir con nosotros la celebración del 25º aniversario de Betel Reino Unido. Sin duda, nuestros líderes británicos, su personal y los miembros de la comunidad son una expresión viva de lo que Betel se ha esforzado por crear y mantener durante las últimas tres décadas de servicio entre las naciones. Tenemos que mencionar que Betel de Gran Bretaña comenzó Betel de Sudáfrica y este año celebraron su décimo aniversario. Creemos que al igual que Dios es capaz de transformar vidas destrozadas y producir individuos sanos y felices, puede también transformar grupos de individuos y producir entidades poderosas para hacer el bien. Lee con asombro y celebra con nosotros el primer cuarto de siglo de servicio de Betel en Reino Unido.

En fin, disfrutad de las siguientes páginas e historias de las vidas radicalmente transformadas por Dios.

La familia Betel entre las naciones

Pretoria, Sudáfrica
La comunidad de Betel celebra su 10º aniversario

India

Portugal

Australia

Madrid

Madrid

España

Visión misión y valores

Comprometidos con los más necesitados

Betel provee un modelo que ha ayudado a transformar radicalmente muchas vidas y lo hace a través de un programa de acogida en régimen residencial libre de drogas e inspirado en los valores del Evangelio.

El programa social de Betel se basa en la ayuda mutua, por la que los residentes de las comunidades se ayudan unos a otros a través del acompañamiento, desarrollando negocios benéficos que permiten financiar el programa gratuito, destinado a personas afectadas por graves conflictos que conducen a la ruptura familiar, pérdida del hogar, desempleo a largo plazo y el abuso de sustancias.

Desde que Betel acogió al primer hombre de las calles de Madrid en 1985, ha ayudado a decenas de miles de drogodependientes y personas sin hogar.

El objetivo final es ayudar a las personas no sólo a salir de la adicción, sino a convertirse en hombres y mujeres con dignidad y confianza en sí mismos y en los demás, convirtiéndose en miembros activos de su comunidad.

Betel está presente en más de 100 ciudades en 20 naciones, ofreciendo su programa residencial gratuito y sin lista de espera. Está declarada de utilidad pública desde el año 2000 e inscrita en el Registro Nacional de Asociaciones del Ministerio del Interior con nº75567.

Se basa en la ayuda mutua, por la que los residentes se ayudan unos a otros

Pretoria, Sudáfrica
Celebración del 10º aniversario de Betel en Sudáfrica

Visión:

Formar y capacitar a personas comprometidas con el programa de Betel para extender la obra social de la asociación hacia los más desfavorecidos en cualquier lugar del mundo, transmitiéndoles la esperanza de poder disfrutar de una vida digna.

Misión:

Restaurar vidas rotas por el abuso de drogas, alcohol y la exclusión social. Logramos esta meta construyendo valores, capacidades y carácter en una comunidad de acogida cristiana. Nuestros centros para hombres y mujeres son gratuitos, sin lista de espera y supervisados por personas que han salido de la adicción con éxito.

Valores:

- Defendemos el derecho a la vida y a la dignidad de las personas.
- Consideramos a la familia como institución fundamental de la sociedad.
- Creemos en la hospitalidad con entrega y pasión.
- Buscamos la transparencia, la eficacia y la eficiencia en el uso de nuestros recursos.

Pastores, directores de Betel Internacional

Equipo humano

Comprometidos con los necesitados

El motor de Betel es el equipo humano que se compone de colaboradores, voluntarios y profesionales, muchos de los cuales han recibido la ayuda que ahora ofrecen.

Betel cuenta con un equipo de profesionales ubicados en las delegaciones de Madrid, Málaga, Barcelona, Tarragona y Sevilla que dan apoyo técnico a nivel nacional e internacional.

Junta Directiva

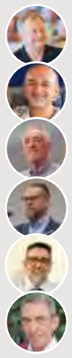

- Presidente
  Elliott Edward Tepper
- Vicepresidente
  Luís Pino Sanchez
- Secretario
  Javier González Espejel
- Tesorero
  Juan Carlos Matesanz
- Vocal
  Tomás López Párraga
- Vocal
  Eduardo Hdez.-Lissen

ESPAÑA	
Profesionales	**Nº**
Dirección de programa	20
Medicina	3
Odontología	7
Auxiliar odontología	6
Trabajo social	4
Educación social	2
Psicología	2
Terapia Familiar	2
Abogacía	4
Economía	1
Arquitectura	1
Informática	1
Diseño gráfico	1
Administración	10
Mecánica	1
Mantenimiento	3
Dirección de centro de servicios sociales	1
Total	**70**

Voluntariado Internacional

Una experiencia que cambia vidas

El Programa de Prácticas de Betel Internacional se inició en julio de 2010 tras la creación de nuestra primera página web, en la que los solicitantes podían iniciar el proceso de solicitud. Nuestro primer grupo de 5 voluntarios del Reino Unido, Estados Unidos y Nigeria comenzó en febrero de 2011. Desde entonces, 238 voluntarios de todo el mundo han prestado sus servicios en 13 países donde tenemos comunidades de Betel. A través del programa de prácticas, Betel ha ganado 26 colaboradores a tiempo completo durante los últimos diez años, 12 de los cuales siguen sirviendo como misioneros.

Muchos voluntarios vienen durante el año sabático o durante pausas en sus estudios para servir y ganar experiencia. Algunos vienen para cumplir con los requisitos de prácticas de su instituto bíblico o universidad, lo que les permite recibir créditos para graduarse en sus estudios. Y otros vienen porque están considerando colaborar con Betel como voluntarios a tiempo completo, pero quieren tener la oportunidad de experimentar antes de tomar una decisión. Sea cual sea el motivo, el Programa de Prácticas de Betel ha sido un éxito para la organización benéfica y para los hombres y mujeres que sacrifican una temporada de sus vidas para trabajar y vivir en la comunidad de Betel junto a los residentes en distintas fases de recuperación.

En 2021, el programa recibió 162 solicitudes de 36 países y 6 continentes. A pesar de las restricciones de la pandemia, hubo un total de 12 voluntarios (6 hombres y 6 mujeres) que sirvieron en España y Reino Unido.

Oportunidades en

- ***Reino Unido***
- ***España***
- ***República Checa***
- ***Finlandia***
- ***Alemania***
- ***India***
- ***Kazajistán***
- ***Portugal***
- ***Rusia***

Más información
betelpracticas.org

De México sirviendo en España

De México sirviendo en Finlandia

De México sirviendo en España (der.)

Inglesa sirviendo en Inglaterra (Izq.)

De EEUU y República Checa sirviendo en Reino Unido
Voluntarias (camisetas negras) en el "Rising Cafe" con mujeres de Betel Inglaterra

Prácticas universitarias

Convenios de cooperación educativa universitaria

Durante el año 2021 Asociación Betel ha mantenido Convenios de Cooperación Educativa para la realización de la asignatura del Prácticum de Grado, cuya realización es requisito para la titulación, así como prácticas de posgrado, con las siguientes universidades:

- **Universidad Complutense de Madrid**
- **Universidad Rey Juan Carlos**
- **Universidad Pontificia Comillas**
- **Universidad Ramón Llull**

A destacar el Prácticum en el área asistencial realizado en su sede central en Madrid por estudiantes del Grado en Psicología y Trabajo Social de la Universidad Complutense de Madrid, Universidad Pontificia Comillas y de la Fundación Pere Tarrés - Universidad Ramón Llull.

"Estoy agradecida con Asociación Betel por darme la oportunidad de realizar mis prácticas. Ha sido una experiencia muy importante para mi desarrollo personal y académico.

Me quedo con todas las destrezas que he podido desarrollar con la orientación y apoyo de los profesionales que forman parte del equipo administrativo y contable de las oficinas centrales de la Asociación."

Cinthia Contreras Choque
Universidad Rey Juan Carlos

Kolosok, Rusia
Responsables de Betel
Rusia, Kazajistán y Finlandia

Preguntas frecuentes

¿Qué es Betel?

Betel es una ONG declarada de utilidad pública, cuyo fin es la acogida y atención de personas con problemas de adicción y exclusión social. Llevamos más de 35 años dedicados a la restauración de vidas.

¿Cómo funciona?

Se trata de un programa residencial de larga estancia (12-18 meses), con el desarrollo de las actuaciones siguientes: atención sociosanitaria, atención jurídico-penal, orientación en recursos sociales.

¿Cómo se sostiene?

El programa es de acceso gratuito para el 100% de usuarios. Se sostiene mediante los recursos generados por las actividades ocupacionales de los usuarios del programa, de valor terapéutico y pre-laboral, así como por donativos y subvenciones, tanto públicas como privadas.

¿Cómo ingresar?

A través de la oficina más cercana al domicilio, llamando al teléfono de ingresos.

Ofreciendo esperanza

El programa de Betel

Betel comenzó en las calles de San Blas (Madrid) en el año 1985 cuando unos misioneros de la WEC (Worldwide Evangelisation for Christ) ayudaron a un drogadicto llamado Raúl Casto, que necesitaba un lugar para desengancharse de la heroína. Una vez libre de su adicción, Raúl quiso ayudar a más personas. Así empezaron las casas de Betel, que hoy se encuentran en más de 100 ciudades en 20 naciones.

Betel cuenta en España con 42 centros de acogida para hombres y 6 residencias de mujeres. Son alojamientos temporales de larga estancia, que sirven como apoyo residencial a los tratamientos externos de los usuarios: tratamientos sanitarios, sociales y jurídico-penales.

Metodología

La metodología de Betel se fundamenta en el potencial de la persona como agente de cambio en su relación con los demás, en un proceso de ayuda mutua, por el que personas con una problemática común se ayudan unas a otras en el mantenimiento de la abstinencia y en el avance de su proceso de cambio personal en adicciones.

En cada casa de Betel, los usuarios en fase avanzada de rehabilitación, desarrollan una labor de acompañamiento a los nuevos usuarios, ayudando en su adaptación a las normas y actividades del programa.

Betel ofrece:

- **Un lugar de acogida para personas en riesgo de exclusión social, en un ambiente de convivencia que fomenta el apoyo mutuo entre los residentes**
- **Un lugar para la abstinencia del consumo de sustancias tóxicas y de adicciones conductuales**
- **Un lugar para avanzar en el proceso de cambio en adicciones**
- **Un lugar para recibir atención bio-psico-social de problemas: Médicos, bucodentales, psicológicos, sociales y jurídico-penales**

Lilydale, Australia
Hombres de Betel
haciendo jardinería

Un día en la comunidad de Betel

El valor de las actividades ocupacionales

Las actividades ocupacionales en Asociación Betel promueven el autocuidado personal, la productividad en la realización de actividades de mantenimiento del centro, así como un ocio y tiempo libre saludables. Además, son actividades ocupacionales terapéuticas porque:

- **Están dirigidas a un objetivo.**
- **Tienen un significado útil para quien las realiza.**
- **Son una herramienta apta para la prevención de enfermedades físicas y mentales, así como de mejora de destrezas y de la calidad de vida.**
- **Estimulan la participación en las actividades de la vida diaria, rompiendo así el círculo de la exclusión y marginación social.**

En efecto, las actividades ocupacionales reúnen estas características, de tal forma que una mayoría de usuarios informan en entrevista de atención profesional, una vez superada la fase de acogida del programa tras el primer mes de estancia, de estar más activos, de costarles menos tiempo hacer las cosas, de un mayor sentimiento de estar haciendo las cosas bien en general, de sentirse más útiles y satisfechos, así como de recuperar la capacidad de tomar decisiones.

Estudio matinal
Después del desayuno, los residentes se reúnen para un tiempo de enseñanza o compartición entre residentes con un enfoque cristiano (Rusia)

Entra un chico nuevo
Nuevos residentes entran en las casas continuamente, dando oportunidad a los residentes más avanzados de ayudar a los demás (Rusia)

Actividades ocupacionales
La restauración de muebles es una de las muchas actividades ocupacionales en Betel (República Checa)

Actividades ocupacionales
En algunos centros de Betel se desarrolla actividades como jardinería y podado de árboles (Madrid)

Tiempos de descanso
Durante el día hay momentos para relajarse y charlar (Mujeres de Málaga y Algeciras)

Recogida de donativos
En todos los países, Betel recoge muebles y enseres de segunda mano para sostener el programa gratuito (Bulgaria)

Convivencias
Los residentes de Betel y la iglesia local se unen para celebrar eventos especiales (Bautismos en Camarma de Esteruelas)

CÓMO AYUDAMOS *ACTIVIDADES OCUPACIONALES*

Proyectos benéficos

Actividades que benefician a todos

Betel lleva más de 35 años dedicada a la restauración de vidas afectadas por la adicción y la exclusión social.

Betel propone un modelo que ha ayudado a transformar radicalmente muchas vidas y lo hace a través de un programa de acogida gratuito, en régimen residencial libre de drogas.

Proporcionar un programa residencial gratuito para todos, solo es posible gracias a los negocios benéficos de la asociación, que proveen el 98% de los ingresos.

La totalidad de estos ingresos se destinan al sostenimiento del programa y gracias a ellos es posible mantener la gratuidad del mismo y por lo tanto el acceso para todas las personas que lo solicitan. Además, contamos con la financiación de algunas subvenciones gubernamentales y privadas, así como donaciones, lo que representa un 2% de los ingresos.

La gran mayoría de los solicitantes de ayuda, jamás podrían optar a un recurso que supusiera un coste económico para ellos. Por esta razón, la visión de Betel, con los negocios no lucrativos, no solo es innovadora, sino que propone una solución a un problema social ofreciendo plazas para toda persona que necesite ayuda y quiera ingresar en un centro y pueda hacerlo. Nuestros negocios benéficos son el principal sostén del Programa gratuito y un espacio de desarrollo para las actividades ocupacionales. En ellos se llevan a cabo tareas de valor terapéutico y pre-laboral, que les ayuda a desarrollar o recuperar hábitos saludables y habilidades sociales, colaborativas y de trabajo en equipo que, además de ayudarles a superar las dificultades del día a día del proceso de rehabilitación, posteriormente serán de utilidad para su inserción sociolaboral.

Algunas de nuestras actividades benéficas:

Recogida de Muebles, Rastros de segunda mano, Cafeterías, Asador, Librería, Pintura, Albañilería, Portes, Granja de animales, Campañas de calendarios, Fabricación de jabones artesanos y Manualidades.

Gracias por todas las contribuciones, ya sea mediante donaciones monetarias o de muebles y enseres, por subvenciones y por cada compra realizada en los rastros y negocios de Betel. Entre todos hacemos posible que miles de vidas tengan la oportunidad de ser restauradas y empezar de nuevo.

España Rastro de segunda mano en Delicias, Madrid

Alemania Reformas en el rastro de Neumünster

Kazajistán Granja de ovejas en Betel Astaná

Rusia Hombres de Betel San Petersburgo haciendo obras

Australia Trabajos de jardinería

Rusia Preparación de comida

Bulgaria Reformas de la casa

Kazajistán Cosechando patatas

Portugal Recogida de muebles

Madrid Cafetería de la Sede Social

Kazajistán Nueva cafetería en Astaná

Portugal Nueva cafetería en Oporto

Republica Checa Restauración de muebles

Reino Unido Repartiendo folletos

Mongolia Betel construye la biblioteca local

Italia Recogida de muebles

Atención Sanitaria

Salud y prevención

El perfil del usuario presenta con elevada frecuencia, tras un largo historial de consumo de sustancias asociado a procesos de exclusión y marginación social, un estado de salud física y mental deteriorada con dolencias crónicas, enfermedades transmisibles y/o cuadros clínicos de ansiedad y depresión, en algunos casos no diagnosticados. Por todo ello, Betel ofrece una atención sociosanitaria integral bio-psico-social con objetivos específicos de prevención secundaria, en la atención, limitación y control de dichas dolencias, enfermedades y trastornos.

Esta atención se desarrolla a través de diversas actuaciones profesionales de la propia asociación así como por medio de la red pública asistencial, sirviendo las casas de acogida como viviendas de apoyo a los tratamientos externos, a través de un alojamiento estable y del acompañamiento de los nuevos usuarios por otros usuarios en una fase más avanzada de deshabituación y rehabilitación, y que ejercen como monitores responsables de las casas de acogida.

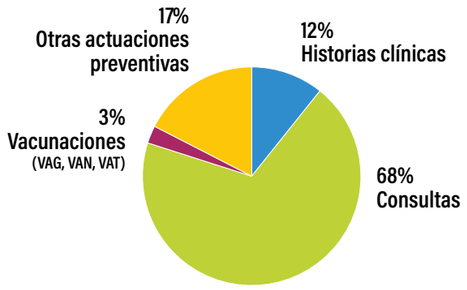

1.664
Total actuaciones sanitarias

Madrid, España
Doctora de Betel realizando un test de Covid pre-ingreso

Esta intervención de prevención secundaria se realiza por medio de:

- **Entrevista médica de valoración pre-ingreso**
- **Entrevista clínica de control inicial**
- **Consulta médica de seguimiento de pacientes crónicos (VHC, VIH, HTA, DM)**
- **Consulta médica a demanda**
- **Campaña de vacunación antigripal**
- **Consulta de otras inmunizaciones (antineumocócica y antitetánica)**
- **Prueba de antígenos por COVID-19**
- **Entrevista psicológica de exploración del estado general de salud**
- **Sesiones de aplicación del protocolo de prevención para alto riesgo de suicidio**
- **Entrevista de trabajo social para la gestión de documentación básica**

Nuevo protocolo de prevención del suicidio

Dando valor a la vida

En la actualidad el suicidio es la primera causa de muerte no natural en España por delante de los accidentes de tráfico, así como la primera causa de muerte prematura entre las personas diagnosticadas de depresión, trastorno bipolar, esquizofrenia o trastorno por consumo de sustancias. Por todo ello, el equipo técnico sociosanitario dirigido por el psicólogo de Betel Madrid, ha desarrollado en 2021 un Protocolo de Prevención del Suicidio con los objetivos siguientes: Detección precoz del riesgo de suicidio, evaluación de la gravedad del riesgo y prevención del suicidio en función de la gravedad del riesgo evaluado.

Esta intervención preventiva pretende romper el estigma social de la salud mental y del suicidio, ayudando a la persona que sufre a salir de su aislamiento emocional y social, reconociendo su necesidad y recibiendo la atención sanitaria que tanto necesita en este sentido.

Atención Social

Servicio de Información y Orientación Social

Nuestro Servicio de Información y Orientación Social va dirigido a personas residentes en las casas de acogida de nuestra entidad, a personas y familias beneficiarias de nuestro proyecto de reparto de alimentos y a cualquier otra persona que acuda a nuestra entidad a solicitar ayuda, independientemente de su lugar de residencia.

La finalidad es ayudar a las personas con información, valoración, diagnóstico y orientación social, previa cita con la trabajadora social responsable del servicio.

Actuaciones

- **Servicio de información sobre la disponibilidad y acceso a derechos y prestaciones sociales**
- **Servicio de orientación, adecuando la demanda de ayuda social individual a los recursos públicos y privados asistenciales disponibles**
- **Servicio de acompañamiento en la realización de gestiones, como apoyo en la toma de decisiones**

Personas atendidas

En 2021 han sido atendidas 121 personas, de las cuales 41 son hombres y 80 mujeres; con un 42% de españoles, 49% de extranjeros de la UE y 9% de extranjeros fuera de la UE, siendo el 79% beneficiarios del programa residencial de Betel y 21% personas externas al programa.

Madrid, España
Equipo de Calle de Betel repartiendo ropa, alimentos y ofreciendo plazas en las casas de acogida

> **“Hoy veo ventanas abiertas a mi futuro”**

Nilda cuenta su historia

Me llamo Nilda, salí de Cuba buscando la forma de mejorar mi calidad de vida y mi salud. Salí con mis 66 años, con la muleta que me acompaña desde hace años, con una maleta y sueños en mi cabeza. Venía con mi nacionalidad española. Solo me tocaba aprender a vivir y adaptarme al estilo y costumbres de una sociedad diferente, es decir, confiar en Dios y comenzar la vida desde cero.

Todo comienzo es difícil, y más cuando no conoces a nadie que te oriente, además, sin saberlo, mi salud estaba muy delicada. Aún convaleciente, una mano bondadosa me condujo hasta Betel. Los primeros que me recibieron fueron las personas que reparten alimentos a familias necesitadas. Así comenzó mi experiencia en esta admirable asociación. Me presentaron a la directora del programa de reparto de alimentos, Rosi, a quien le manifesté mi deseo de colaborar de alguna manera, así que gracias a ella me incorporé en la cocina del comedor social y al cabo de los días ya era una más del equipo de voluntariado. Como mi situación económica no mejoraba, sino que más bien empeoraba, mi estado de salud emocional colapsó. Caí en depresión con ideas de suicidio, no veía otra solución.

Pero los ángeles también caminan por la tierra. Francisco, el psicólogo del centro, me guió hasta Cinthia, la trabajadora social del Servicio de Información y Orientación Social de la entidad, una persona muy dulce de trato agradable y a rebosar de conocimientos, quien simplemente no me ha soltado de la mano, mostrando dominio y profesionalidad en su trabajo, me dio nuevas esperanzas a través de sus gestiones y su sincero interés por ayudarme. Me ha guiado en los trámites (solicitud de prestación, certificado de discapacidad y vivienda) paso a paso y me ha hecho comprender que mis problemas sí tienen solución.

Hoy veo ventanas abiertas a mi futuro y entiendo que personas como ella llevan amor en su corazón y ese amor ha sido mi medicina. Su calidad humana, su sonrisa tierna y sus palabras firmes, además de la mano de Dios, fueron mi refugio en medio de la tempestad. Agradezco a Dios haberla conocido y a todas aquellas personas y profesionales de Betel que de una manera u otra se han convertido en mi familia. Gracias Betel.

Equipo de Calle repartiendo abrigos y alimentos

Buscando personas sin hogar en el centro de Madrid

Atención Jurídico-penal

Apoyo a la defensa legal ante los tribunales

Un elevado número de usuarios informa de tener asuntos jurídico-penales pendientes de juicio o de ejecución de condena. Por otro lado, y dado que el ingreso y permanencia en prisión de penados que han cometido delitos relacionados con las toxicomanías dificulta gravemente su proceso de reinserción social, Betel ofrece una atención jurídico-penal con los objetivos siguientes:

- **Atender a los usuarios que presenten asuntos jurídico-penales pendientes**
- **Atender a los usuarios autorizados a cumplir condena alternativa a prisión o en suspensión de la ejecución de condena de prisión y autorizados a la permanencia en Betel como medida judicial**

Betel fomenta medidas alternativas al ingreso en prisión, ofreciendo plazas de deshabituación y rehabilitación del penado en centro extra-penitenciario.

Como parte inherente de esta atención jurídico-penal, se realiza un acompañamiento por medio de las siguientes actuaciones:

- **Entrevista de contacto inicial, con recogida de documentación**
- **Emisión de certificados de estancia en el centro dirigidos a juzgados y letrados de la defensa**
- **Analíticas de consumo de sustancias**
- **Informes de ofrecimiento de plaza de cumplimiento alternativo de condena en el caso de ser condenado a pena privativa de libertad**
- **Entrevistas e informes de evaluación de progreso terapéutico a instancia de los Servicios Sociales Penitenciarios y de juzgados y tribunales**

Medidas judiciales

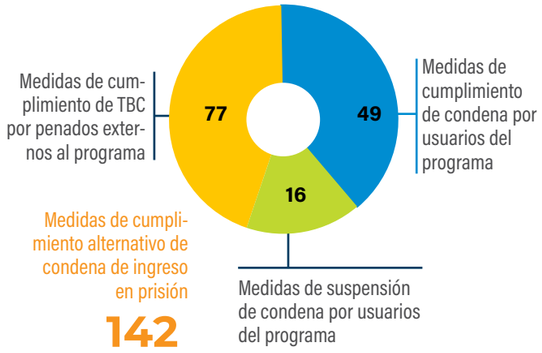

Kilo de amor

Sustento para familias en necesidad

Asociación Betel a través del reparto de alimentos ayuda a las personas necesitadas a cubrir una necesidad tan básica como es la comida. Estos alimentos provienen del Fondo Español de Garantía Agraria (FEGA).

Los productos excedentes de producción alimentaria son adquiridos por el Estado para su posterior distribución por medio de los Bancos de Alimentos a las entidades beneficiarias que, como Betel, hace llegar la comida directamente a las familias más necesitadas. Tenemos un convenio de colaboración con el Banco de Alimentos de Madrid como entidad distribuidora.

En 2021, hemos distribuido en Madrid, un total de 27.800 Kg, repartido a 93 familias con un total de 253 personas. Se realiza una valoración de la situación personal del usuario, justificándolo con la documentación pertinente junto con medidas de acompañamiento, entendidas como un conjunto de actuaciones dirigidas a favorecer la inclusión social de las personas más desfavorecidas destinatarias de la ayuda alimentaria. La entrega se realiza de forma controlada, con el objeto de garantizar un reparto equitativo.

A raíz de la pandemia, la crisis social, económica y sanitaria ha ocasionado un aumento de la demanda, lo que nos ha obligado a aumentar considerablemente nuestras ayudas, por todo ello se han sumado además de nuestro programa de beneficiarios, cientos de personas reclamando ayuda.

27.800 Kg
Alimentos repartidos en Madrid 2021

Madrid, España
Voluntarios repartiendo alimentos en la Sede Social

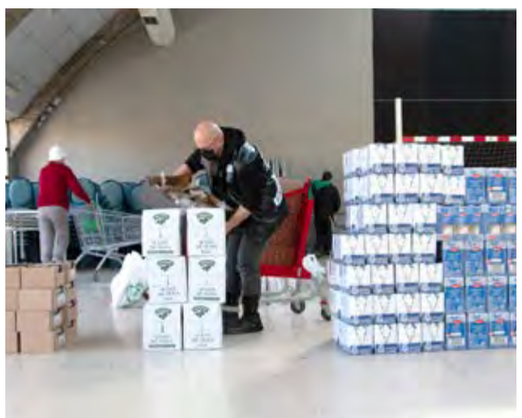

> **“Nuestra fe en Dios nos impulsa, recordando las palabras de Jesús que dijo: es mejor dar que recibir, y lo que quieras que te hagan a tí, hazlo a los demás”**

Alberto López
Director del proyecto de reparto

Soy Alberto, encargado de coordinar el reparto de alimentos en nuestra iglesia y además, soy director del proyecto de reparto de Asociación Betel, en colaboración con el Banco de Alimentos de Madrid.

Siempre hemos ayudado con la recogida y reparto de alimentos donados por grandes superficies comerciales, a la vez que colaboramos con el Banco de Alimentos, por lo que podremos seguir ayudando, aumentando los recursos y canales de donación y seguir adelante con esta obra tan hermosa.

Es un privilegio hacer este trabajo, pues es gratificante ayudar a personas con tal necesidad y verlas irse más contentas de cómo vinieron. Con el tiempo vas conociendo las necesidades de las personas que acuden y te vas poniendo más en su lugar. También es una oportunidad para ayudarles anímicamente, con palabras de consuelo y aliento.

Se ha levantado un gran grupo de voluntarios que tienen ese mismo sentir, ayudar y cumplir con los mandamientos de Cristo y ver la sociedad un poco mejor. Nuestra fe en Dios nos impulsa, recordando las palabras de Jesús que dijo: es mejor dar que recibir, y lo que quieras que te hagan a tí, hazlo a los demás.

Estamos abiertos a recibir, de otras fuentes, alimentos para ayudar y no parar, para mejorar la vida a otras personas.

Gracias damos a Dios primeramente y a la gente que colabora con nosotros. Bendiciones.

Casas de Mujeres

Un hogar para volver a empezar

En 2021, la causa principal de ingreso sigue siendo la drogodependencia con un 49%, seguida de alcoholismo con un 31%, de mujeres sin hogar en tercer lugar con un 18%.

El sinhogarismo femenino representa una gran problemática creciente en los últimos años. Las mujeres sin hogar, además de la pobreza, enfrentan situaciones de violencia y maltrato de forma recurrente, lo que hace que vivan un estrés continuado que en muchas ocasiones desemboca en graves problemas de salud mental, por lo que la mujer sin hogar se ve abocada a un encadenamiento de problemas que agravan su situación y hacen más difícil salir de la calle.

Betel ofrece un hogar, un entorno seguro para volver a empezar, una familia no constituida por vínculos consanguíneos o legales, sino relacionales o emocionales basados en valores como afecto, comprensión, empatía, respeto, compromiso, responsabilidad, comunicación y tolerancia.

24

CENTROS PARA MUJERES

- **6** España
- **5** India
- **5** Reino Unido
- **3** Rusia
- **2** Mongolia
- **1** Portugal
- **1** República Checa
- **1** Sudáfrica

Oporto, Portugal
Comunidad de mujeres de Betel celebrando una merienda especial

La historia de Mar

Casa de Mujeres - Torrelodones

Soy María del Mar, tengo 44 años y soy de un pueblo pequeño de Valencia. Me he criado en una familia humilde. Mi madre era el pilar de mi casa porque mi padre era alcohólico y la maltrataba y no solo a ella sino también a mí. A mis 20 años, mi madre falleció de cáncer. Con su ausencia, la adicción de mi padre empeoró y falleció tres años después. Al quedar huérfanos, mi hermano y yo tomamos caminos diferentes. Al poco tiempo, conocía un chico que posteriormente se convertiría en el padre de mis hijos. Al principio todo iba muy bien, nacieron mis dos hijas y más tarde, mi hijo. Pero después empezó a empeorar la situación con mi pareja. Empecé a consumir cocaína, que hasta ese momento no conocía, ya que solo bebía alcohol. Mi pareja me pidió separarnos y ahí empezó realmente el caos en mi vida. Todo empezó a irme mal, sentí que todos me daban de lado y perdí la custodia de mis hijos. Desesperada me fui a Valencia y ahí conocí a un chico que a día de hoy es mi esposo. Nos fuimos a vivir juntos a una habitación, y luego, nos quedamos en la calle. Él me hablaba de Betel y decidimos ingresar porque los dos queríamos salir de la mala vida que llevábamos. Años después, tras rehabilitarnos, nos casamos y se cumplió esa ilusión que tenía de ser madre de nuevo. Antes de casarnos, mi esposo y yo fuimos responsables en las diferentes casas de Betel. Fue una satisfacción poder ayudar a otras mujeres como yo, porque si uno quiere y con la ayuda de Dios, se puede salir de las adicciones. Doy gracias a Dios por toda la ayuda que hemos recibido. Hay un versículo de la Biblia en el cual me he apoyado en mis momentos difíciles, “Clama a mí y yo te responderé y te daré a conocer cosas grandes que tú no conoces”, Jeremías 33:3. Nuestro deseo es seguir sirviendo al Señor en agradecimiento por todo lo que ha hecho y ayudar a otros chicos y chicas a través de la obra de Betel.

La historia de Charo

Casa de Mujeres - Málaga

Me llamo Charo, tengo 58 años. Siempre fui rebelde e inconformista, esto me llevó a escapar de casa y acabar en el mundo de las drogas. Me casé joven y tuve dos hijos. Perdí al padre de mis hijos por sobredosis, pero yo continué en ese mundo, abandoné mil trabajos, lo que me llevó a vivir la noche y lo que conlleva ese mundo de oscuridad. Tuve otra hija de un hombre recién salido de la cárcel, con problemas mentales y maltratador. Mi vida iba de mal en peor, mis dos hijos mayores se apartaron de mí y el pequeño pasó a una familia de acogida. Decidí emprender una nueva vida en Málaga, pero gasté el dinero y al final ni pude desintoxicarme ni rehacer mi vida, sino aun peor, acabé en la calle, mendigando. Una noche, después de estar bebiendo y drogándome, decidí darme un baño en el mar, allí sufrí un coma etílico y quedé a merced de las olas, terminé hospitalizada con un cuadro de ahogamiento e hipotermia y desperté en la UCI intubada y llena de cables.

Pero allí algo maravilloso me sucedió al abrir los ojos después del coma, sentí que Dios me había sacado del mar y me daba una nueva oportunidad. Poco después de salir del hospital ingresé en Betel para recuperar mi salud y dejar mi adicción, aquí conseguí dejar las drogas y lo más importante para mí, conocer a Cristo, empecé a tener revelación de su poder para transformar vidas y yo lo estaba experimentando en la mía. Poco a poco empecé a recuperar a mi familia, me casé y estoy agradecida a Dios por todo. Llevo en la obra social de Betel 13 años ayudando a personas en la misma situación que la mía, y es un trabajo gratificante. Soy feliz con lo que tengo y no me imagino una vida fuera de sus caminos.

Vyborg, Rusia
Equipo de calle cantando y ofreciendo plazas en Betel

Las otras pandemias

Las emergencias silenciosas

El estado persistente de inseguridad e incertidumbre que ha generado la Covid-19 en amplias capas de la sociedad está trayendo otras pandemias, más silenciosas pero no menos devastadoras. Hablamos del cierre de empresas y pérdida de empleos, de vivienda, de soledad y aislamiento social, de aumento de la violencia doméstica por el confinamiento, con un empeoramiento del estado de salud, y que pone a prueba todo el sistema público y privado asistencial.

En el ámbito sanitario y debido al desbordamiento de los Centros de Salud Primaria, se viene produciendo un considerable retraso en el diagnóstico y tratamiento precoz de dolencias físicas y mentales que hacen crónicos los procesos de enfermedad, con una mayor prevalencia de daños que pueden llegar a ser irreparables, con secuelas de invalidez o muerte. En el caso de la salud mental, se ha producido un incremento exponencial de la incidencia anual de casos nuevos de trastornos mentales, así como de un agravamiento de los casos antiguos, con un mayor riesgo de suicidio en la población general.

En el ámbito social, la pérdida de empleo y vivienda ha traído un importante incremento de personas sin hogar. Por otro lado, el prolongado confinamiento del estado de emergencia sanitaria primero y la posterior reducción del trabajo presencial después ha reforzado el teletrabajo en los servicios públicos asistenciales, incidiendo de forma muy negativa en el acceso de las capas más desfavorecidas a prestaciones y ayudas en lo que se denomina la brecha digital, es decir, la desigualdad en el acceso a las Tecnologías de la Información y la Comunicación entre grupos sociales, dificultando enormemente el acceso telemático a los servicios públicos asistenciales y privando a las capas más desfavorecidas del ejercicio de sus derechos.

> *Ante esta compleja situación, Betel tiene un firme compromiso para dar una respuesta de acogida a personas vulnerables o sin hogar*

Ante esta compleja situación, Betel tiene un firme compromiso de mantener su programa social de acceso gratuito dentro de un entorno residencial libre de drogas, para dar así una respuesta asistencial de acogida en alojamientos estables y adecuados. Así mismo, el equipo sociosanitario dirigido por el psicólogo de Betel-Madrid ha puesto en marcha un Protocolo de Prevención del Suicidio, dirigido a personas ingresadas en los centros de acogida con antecedentes de intentos de suicidio y/o pensamientos actuales de suicidio. Así mismo, en la misma delegación se ha reforzado el Servicio de Información y Orientación Social, acreditado por la Comunidad de Madrid, con una trabajadora social dedicada a tiempo completo, con el apoyo de estudiantes de prácticas universitarias.

Asistencia religiosa en prisiones

"Me visitaste cuando estaba en la cárcel"

Otro foco de acción de Betel se encuentra en los centros penitenciarios. En éstos, nuestros equipos de voluntarios realizan reuniones semanales, llevando esperanza y ánimo por medio de actividades como la música, testimonios personales, vídeo forum, conferencias, etc. A lo largo del año 2021, como consecuencia de estas visitas, algunos presos han empezado a disfrutar de permisos penitenciarios en Betel.

Centros Penitenciarios que visita Betel:

- C. P. Ocaña I en Toledo
- C.P. Madrid V Soto del Real
- C.P. Cuenca
- C. P. Sevilla I y Sevilla II
- C. P. Botafuegos en Algeciras
- C. P. Ceuta
- C. P. Alhaurín de la Torre en Málaga
- C. P. Archidona en Málaga

Castilla la Mancha, España
Salida de recluso en tercer grado del C.P. Ocaña II al programa de Betel

In memóriam: Juan Antonio Sánchez

El pasado 7 de abril de 2022 nos dejó Juan Antonio Sánchez, antiguo presidente en España de los Gedeones Internacionales, asociación interconfesional fundada en los Estados Unidos de América en 1898 por dos hombres de negocios: John Nicholson y Samuel Hill.

Con presencia en España desde 1968, está constituida por profesionales y empresarios, dedicados a la extensión del evangelio en espacios públicos, destacando centros de transporte de viajeros, albergues, hoteles y centros penitenciarios, dejando ediciones grandes y pequeñas de bolsillo de Nuevos Testamentos en salas de espera, habitaciones de hotel y celdas, para dar aliento y esperanza en medio de la soledad.

De forma también destacada, Juan Antonio colaboró con Asociación Betel, presentando en 1997 a Hilario García, en la actualidad director del Centro Betel-Sevilla, como nuevo capellán evangélico de la prisión de hombres hispalense, tomando a partir de ese momento su testigo. Así mismo abrió las puertas de la radio a Asociación Betel para el testimonio de vidas transformadas por el poder del evangelio.

Siempre al lado de los más desfavorecidos, Juan Antonio ha dejado una huella imborrable en Betel, siendo una inspiración para todos aquellos que tuvimos el privilegio de conocerle.

Formando líderes

Curso de formación híbrida alcanza a más alumnos

A través del Curso de Formación Básica de Monitores y del Voluntariado Social que se celebra en Betel Madrid anualmente desde 1998, queremos crear un espacio de encuentro con el objetivo de impartir conceptos básicos, tanto de Asociación Betel como de su programa, desde un enfoque bio-psico-social y ocupacional de las toxicomanías. Este enfoque permite la prevención secundaria de diversas dolencias y enfermedades, tanto físicas como mentales, instruyendo en la adquisición de herramientas prácticas que permitan prestar una ayuda eficaz a las personas ingresadas dentro de un sistema de ayuda mutua, por el que personas con una problemática común se ayudan unas a otras a mantener la abstinencia y a avanzar en su proceso de cambio personal, motivando así a los alumnos a ser agentes de transformación social en su entorno.

Por primera vez, el curso fue híbrido, con 75 alumnos de España, Portugal e India

En 2021 se ha celebrado el XXIII Curso Básico de Formación del 22 de septiembre al 15 de diciembre, con una duración de 18 horas lectivas. De forma destacada, hemos tenido una primera experiencia de curso híbrido, combinando la modalidad presencial y online. Ha sido todo un reto la adaptación de las clases al formato digital, tanto de la exposición teórica como de los ejercicios grupales, haciendo un esfuerzo por facilitar la participación tanto de los alumnos presenciales como de los alumnos online. La experiencia ha sido muy gratificante, recibiendo el diploma de asistencia un total de 75 alumnos, sumando 25 alumnos presenciales + 50 alumnos online, repartidos en diversas delegaciones de Betel España, así como de Portugal e India.

Madrid, España
Clausura del XXIII Curso de Monitores

Madrid, España
Cursos de formación cristiana “Adulam”

Malaga, España
Curso de Monitores

Clínica Betel

Salud dental con un enfoque social

En Betel hemos desarrollado un proyecto de salud dental con un enfoque social, dirigido a la población en general y a colectivos con escasos recursos económicos. La clínica ofrece servicios odontológicos a precios muy asequibles, siendo líderes en el sector social de odontología.

Betel lleva a cabo su actividad en el Consultorio Odontológico de Madrid en Carabanchel Alto. Este proyecto está difundido a través de la web de clinicabetel.org prestando servicios odontológicos durante 2021 a 3.142 pacientes con un total de 10.221 consultas realizadas.

Además, 156 pacientes han sido derivados por los Centros de Salud de la Comunidad de Madrid y 317 por los Servicios Sociales Municipales del Ayuntamiento de Madrid, así como de Cáritas y Cruz Roja. A destacar, que Asociación Betel ha financiado total o parcialmente el tratamiento de 58 pacientes usuarios de su programa residencial.

3.142
Pacientes

10.221
Consultas

Madrid, España
Equipo de odontólogos y auxiliares de Clínica Betel

Página web
clinicabetel.org

A quién ayudamos

Perfil de usuario

Como datos relevantes del perfil de usuario 2021, podemos destacar que un **38% viven solos** en su vivienda habitual antes de su ingreso en el centro. Por otro lado, un **25% están en situación de calle o alojados en viviendas inestables** (pensión, albergue, centro de rehabilitación o centro penitenciario).

A esta situación de soledad y vivienda inestable o sin vivienda, se añade un **18% de usuarios con estudios primarios** y un **40% con graduado escolar**, con un **47% de parados de larga duración**.

Ante este riesgo o situación de exclusión y marginación social agravada por la soledad y la vivienda inestable y el sinhogarismo, se suman graves problemas de salud física y mental, destacando la **drogodependencia como motivo principal de ingreso en un 49%** y el **alcoholismo en un 31%**.

88% Hombres

Media de edad: **43**

12% Mujeres

Media de edad: **42**

Ingresos Internacionales 2021

3.671

Estado civil

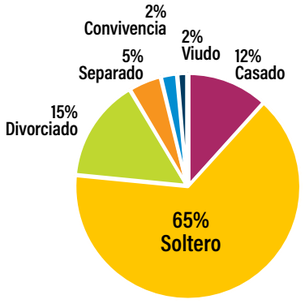

Situación Laboral

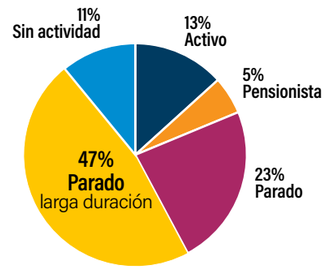

Vivienda

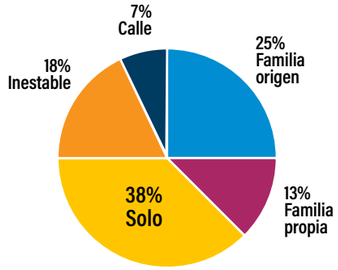

Estudios

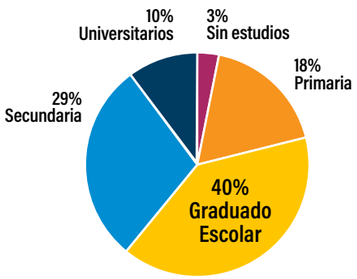

Sustancia consumida

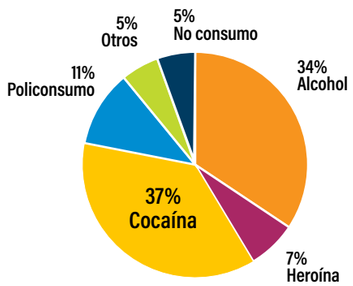

Procedencia

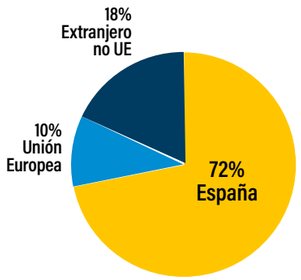

Motivo de ingreso

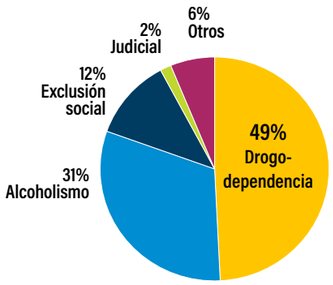

Ingresos en España	
Andalucía	508
C. de Madrid	387
Castilla La Mancha	174
Valencia	148
Cataluña	69
Aragón	19
Baleares	20
Galicia	7
País Vasco	9
Ceuta	7
Total	**1.348**

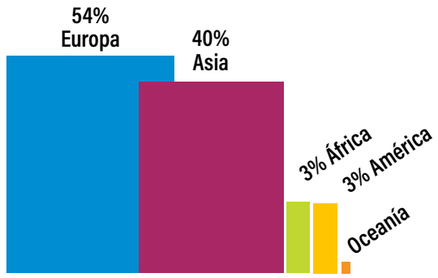

Celebrando 25 años de Betel en Reino Unido

Betel en Birmingham alcanza a la sociedad con obras de teatro originales y mucho más

Betel Reino Unido inauguró su nuevo edificio, Anchor Point, en junio de 2021 con una comida en el "Rising Café", a la que asistieron representantes municipales y donantes de Betel. Además de la cafetería, la sede llamada "Anchor Point" (Punto de Ancla), también es una iglesia, así como un teatro, un estudio de danza y un local para eventos. La nueva sede social sirve tanto a Betel Birmingham como a la comunidad en general.

La iglesia "Anchor Point" celebra cultos semanales los viernes y domingos que incluyen visitas de otros centros Betel y asistentes de la comunidad. La iglesia colabora con el Centro Teológico de Westminster (WTC) y algunas otras iglesias, para ofrecer formación teológica a los pastores interesados de Betel Reino Unido, así como a estudiantes de otras iglesias.

La semana que Anchor Point abrió sus puertas, nuestro equipo de artes escénicas "Infinite Arts" organizó tres representaciones de la obra "Wonder" (Maravilla), un musical original basado en la obra de Lewis Carroll "Alicia en el País de las Maravillas", escrito, dirigido e interpretado por hombres y mujeres de Betel. También se ha realizado un taller de teatro para niños y están preparando una obra que incluirá testimonios reales de intérpretes cuyas vidas han sido impactadas por Betel.

Entre las actividades que Anchor Point está haciendo para llegar a la comunidad están: un grupo semanal de apoyo para padres y madres con niños pequeños, clases de Zumba y Pilates impartidas por nuestros profesores entrenados, alquiler de espacios para eventos y pedidos especiales de nuestra cafetería.

En mayo de 2022, Betel Reino Unido celebrará su 25º aniversario, con planes de construcción y financiación de nuevos equipamientos para un salón de belleza, una zona de juegos para niños y una sala de conferencias, con el fin último de construir vínculos más profundos a nivel local y nacional.

El nuevo centro para hombres en Nottingham "Manna Farm" ya está en funcionamiento y ofrece alojamiento a 36 hombres y dos familias. También ha comenzado la renovación completa de la anterior casa para hombres, que aumentará su capacidad para albergar a 26 hombres.

Birmingham, Inglaterra
Residentes de Betel cocinando en el "Rising Cafe" de la nueva sede

Birmingham, Inglaterra
Obra de teatro original hecha por residentes de Betel en la nueva sede "Anchor Point"

Birmingham, Inglaterra
"Rising Cafe" restaurante benéfico dentro de la nueva sede social

Nottingham, Inglaterra
Nueva casa de Betel para hombres y familias

Ciudad Real, España
Campamento de verano 2021 en el Centro de Retiros Betania con el lema “Herederos de sus promesas”

Ciudad Real, España
Campamento de verano en el Centro de Retiros Betania

Niños y jóvenes

Equipando a la próxima generación en valores eternos

Desde sus orígenes Betel ha puesto en gran valor la enseñanza de principios y valores cristianos a niños, adolescentes y jóvenes, sabiendo que son el presente y el futuro de esta generación.

Con ese objetivo, cada año Betel desarrolla proyectos socio educativos pensados para los más jóvenes, enfocados en el desarrollo integral de la persona a través de actividades lúdicas, y recreativas de ocio y tiempo libre.

Durante el año 2021 en Betel España se realizaron actividades en 9 ciudades con talleres, educación en valores, campamentos, convivencias, vídeo forum, formación musical, etc.

Sattal, India
Campamento de jóvenes 2021 de Asha Bhawan

Ciudad Real, España
Monitores del Campamento de Jóvenes Take off 2021 con el lema “Re-activos”

Finlandia

Rusia

Sudáfrica

Sudáfrica

España

Madrid

Málaga

Republica Checa

Madrid

Madrid

India

Málaga

Rusia

Rusia

Vidas Restauradas

La historia de Rubén

Nací y me crié en un pueblo de Ciudad Real. Nuestra familia era muy humilde y desestructurada por muchas situaciones, aunque nunca nos faltó de nada material.

Iba creciendo con muchas inseguridades y complejos que me atormentaban (vergüenza, miedo, etc.). En torno a los 13 años comencé mis andadas en el mundo de las drogas y delincuencia. Con el paso de los años llegué a ser un consumidor compulsivo de cocaína. Con tan solo 17 años ya tenía una adicción considerable, pero no pasaba nada, puesto que había dinero y salud. Todo lo podía maquillar y llevar esa doble vida. Dos años más tarde comenzó el verdadero infierno en mi vida.

Aún recuerdo con dolor aquellos años 2009 y 2010, fueron los peores de mi vida. Robé a toda mi familia el dinero y las joyas. Veía como a mi madre le estaba matando esta situación y acepté un programa ambulatorio para dejar la adicción pero de nada sirvió. Perdí los amigos, nadie confiaba en mí, y me vi en un pozo sin salida e intenté quitarme la vida. Gracias a Dios, Él tenía un plan para mí. Después de un tiempo viviendo en la furgoneta que le robé a mi padre, decidí volver a casa. Mi sorpresa fue que ya no había ayuda, estaban cansados. Fue entonces cuando decidí buscar un centro gratuito donde me pudieran ayudar a salir de ésto. Encontré Betel y no dudé, tampoco me quedaba mucha opción. Estaba en la calle, a punto de entrar en prisión, y me lancé.

El 7 de diciembre, fecha de mi cumpleaños, subí a un tren. Llevaba una maleta llena de ilusiones y expectativas, pero también llena de fracasos, miedos y mucha basura. Con 25 años llegué a Betel y desde el primer momento me enamoré de las cosas que hacían y de cómo me trataban. Por primera vez en mucho tiempo pude dormir sin miedo a que me asaltaran para quitarme la vida o robarme la droga.

Tuve varios deslices durante el programa, lo abandoné dos veces, pero volví y entregué mi vida al Señor. Le dije, "Señor si tú me ayudas a salir de ésto, yo te entrego mi vida". Él me respondió. Fue restaurándome y devolviéndome todo lo que había perdido.

Más tarde conocí a una joven de la Iglesia. Nos casamos y hemos formado una preciosa familia. Ellos son el motor de mi vida, una ayuda e impulso para mí. Actualmente estamos sirviendo al Señor en una de las casas de acogida y expectantes por todo lo que Dios hará en nuestra vida.

Madrid, España
Familia Corral-Paris
en la sede de Betel

Betania

retirosbetania-betel.org

Auditorio de verano polivalente

Un lugar aparte

A un kilómetro al sur de Ciudad Real, se ubica el Centro de Retiros Betania, un lugar ideal para retiros, campamentos y conferencias, en un entorno rústico y familiar. Cuenta con 28 habitaciones para matrimonios con niños, además de 300 plazas individuales. También dispone de un espacio de acampada con servicios y duchas y un gran auditorio de verano polivalente para 3.000 personas. También hay piscinas, zonas deportivas y un parque infantil. El servicio de comedor incluye platos regionales y sirve hasta 350 comensales.

Vista aerea del Centro de Retiros Betania

Imágenes de Betania

Transparencia

Betel desarrolla una política de Transparencia por medio de su web betelespana.org en la que están subidos de forma permanente y actualizada: Documentos oficiales, informe de gestión, memorias económicas, rendición de cuentas y publicaciones.

Las cuentas anuales de Betel han sido auditadas por Dª. María Elena Castejón Martín, auditora titulada con inscripción en el R.O.A.C. nº17.361, quién manifiesta que dichas cuentas expresan la imagen fiel de las cuentas anuales del ejercicio 2021 de Asociación Betel.

Beneficios fiscales para donantes

Betel, entidad acogida a la Ley 49/2002.

Donaciones	IS*	IRPF
Donaciones en general primeros 150€	35%	-
	-	80%
Resto	-	35%
Donaciones plurianuales >150€	40%	40%
Límite deducción base imponible	10%	10%

* Suben un 5% los beneficios fiscales para el ejercicio 2020. Real Decreto - Ley 17/2020, de 5 de mayo

- **Importante modificación de la ley del IVA: las donaciones a favor de entidades acogidas a la Ley del Mecenazgo (Ley 49/2002) no llevan IVA.**
- **Esta modificación va a incentivar considerablemente las donaciones.**

Ayudas destacadas

- Dirección General de Salud Pública de la Comunidad de Madrid para la financiación del proyecto, “Prevención de VIH en personas drogodependientes y ex-drogodependientes”
- Consejería de Sanidad de la Comunidad de Madrid para la financiación del proyecto “Alojamiento en casas de acogida y pisos tutelados de personas drogodependientes con VIH”
- Consejería de Economía, Empleo y Competitividad de incentivos a la contratación indefinida y de personas con discapacidad.

Convenios de colaboración

- **Convenio de colaboración con la Plataforma Madrileña de Entidades para la Asistencia a la Persona Adicta y su Familia (FERMAD) de la que Asociación Betel es entidad miembro, para la gestión de la solicitud y justificación del proyecto de subvención conjunto con otras asociaciones denominado Recursos Residenciales para la Inclusión Social, subvención a cargo del 0,7% del IRPF destinado a fines sociales de la Consejería de Políticas Sociales, Familias, Igualdad y Natalidad de la Comunidad de Madrid, y al que Betel aporta su proyecto de la Residencia de Mujeres Torrelodones.**

SUBVENCIONA 0,7% IRPF:
Comunidad de Madrid

- **Convenio de colaboración con Diaconía Madrid de la que Asociación Betel es entidad miembro, para la realización de diversas actividades dirigidas a personas en situación de vulnerabilidad social dentro del proyecto SAUS (Servicio de Atención de Urgencia Social) de la propia Diaconía Madrid y financiado por la Consejería de Políticas Sociales, Familias, Igualdad y Natalidad de la Comunidad de Madrid, y consistentes en banco de alimentos de primera necesidad, talleres sobre habilidades sociales, personales y de salud financiera, así como orientación laboral.**
- **Convenio de colaboración con la Secretaría General de Instituciones Penitenciarias para el cumplimiento de penas de Trabajo en Beneficio de la Comunidad (TBC) de personas externas al programa.**
- **Convenios de colaboración con el Ayuntamiento de Málaga, para la derivación de personas con problemas de marginalidad y drogodependencia y con el Servicio Andaluz de Salud del Distrito Sanitario de Málaga, para la centralización de historias clínicas y el seguimiento sanitario de usuarios del programa.**

Membresía

ISAAC · fermad · Diaconía · UNAD

Súmate

¿Cómo puedo ayudar?

- **Donar muebles y enseres**

  El programa de Betel se sostiene a base de donaciones de muebles, electrodomésticos, ropa y enseres. Llámanos para pedir una recogida o visita nuestra página web: **rastrobetel.org**

- **Usa nuestros servicios**

  Hacemos trabajos de pintura, albañilería y limpiezas de pisos y locales a precios económicos. Llámanos y pide un presupuesto sin compromiso.

- **Aportar económicamente**

  Cada donación ayuda para que Betel cumpla con su misión de restaurar vidas impactadas por las adicciones y la exclusión social. Las donaciones disfrutan de importantes beneficios fiscales.

- **Hazte voluntario**

  Los voluntarios son la estrella insignia de Betel. La expansión y visión de Betel se mantiene viva por ellos. **betelpracticas.org**

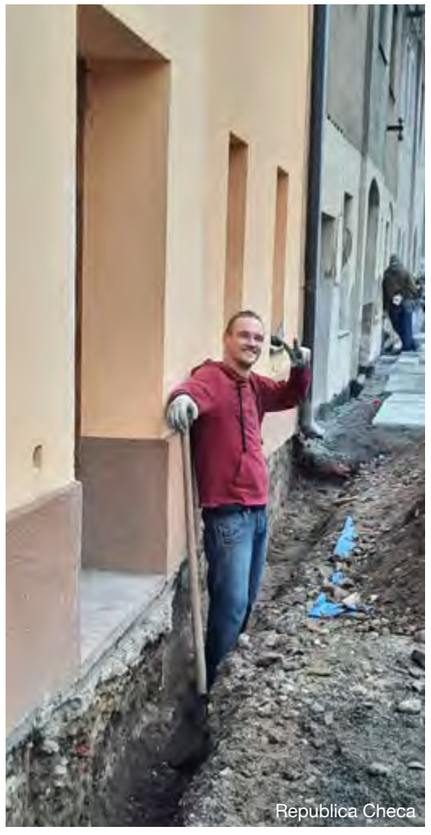
Republica Checa

Visita de FERMAD a la Sede en Madrid

Ceuta

Sevilla

Algeciras

Contacta

España

ALGECIRAS
C/ Segismundo Moret, 7
11201 Algeciras • Cádiz
T. +34 956 58 70 08

ALICANTE
Av. Pintor Gastón Castelló, 40 Bajo
03014 Alicante
T. +34 965 17 12 47

ALMERÍA
C/ Hermanos Pinzón, 37 Local
04005 Almería
T. +34 950 23 41 27

BARCELONA
C/ Santa Llúcia 10 Bajo
08191 Rubí • Barcelona
T. +34 93 588 63 24

BILBAO
Plaza Aita Patxi 2, Local 7
Entrada Errondoko
48015 Bilbao • Bizkaia
T. +34 94 416 26 17

CÁDIZ
C/ San Bruno, 28
11100 San Fernando • Cádiz
T. +34 856 17 61 88

CEUTA
Paseo de la Marina, 26
51001 Ceuta
T. +34 956 51 07 44

CIUDAD REAL
C/ Toledo, 34
13003 Ciudad Real
T. +34 926 22 89 13

CUENCA
C/ Zaragoza, 2 Bajo
16003 Cuenca
T. +34 969 21 29 33

GRANADA
Av. América, 53 Bajo
Barrio Zaidín
18008 Granada
T. +34 958 13 14 10

GUADALAJARA
C/ Wenceslao Argumosa, 13
Esq. Dr. Fleming
19003 Guadalajara
T. +34 949 22 97 69

HUELVA
Avda. de Cristóbal Colón, 82
21002 Huelva
T. +34 959 28 21 91

MADRID • SEDE CENTRAL
C/ Antonia Rodríguez Sacristán, 8
28044 Madrid
T. +34 91 525 22 22

MÁLAGA
Av. José Ortega y Gasset, 286
Polígono El Viso • 29006 Málaga
T. +34 952 33 49 26

MALLORCA
C/ Francisco Fiol y Juan, 7, Bajo
07010 Palma de Mallorca
T. +34 971 75 38 82

MOTRIL
Plaza San Sebastián, 3
18600 Motril • Granada
T. +34 958 60 02 06

ORENSE
C/ Nuestra Señora de la Sainza
8 Bajo
32005 Orense
T. +34 988 25 37 51

SEVILLA
C/ Jardín de la Isla, 6-M, Expolocal
41014 Sevilla
T. +34 95 468 08 45

TARRAGONA
Travessera Nou de Sant Josep, 17
43204 Reus • Tarragona
T. +34 977 77 69 83

VALENCIA
Ctra. D'Escrivá 6 Bajo
46007 Valencia
T. +34 96 341 04 33

ZARAGOZA
C/ Arias, 35
50010 Zaragoza
T. +34 976 53 48 84

Internacional

África

NORTE DE ÁFRICA
T. +34 956 51 07 44

SUDÁFRICA
Suite 197, Private Bag x4, Menlo
Park 0102 • Pretoria
T. +27 793 84 87 61

Asia

INDIA
T. +91 124 351 11 31

KAZAJISTÁN
T. +7 778 328 7375

MONGOLIA
Songinhairhan District
Area 3, 1-10
Ulaanbaatar City
T. +976 997 96824

NEPAL
T. +977 980 106 0066

América

ARGENTINA
Calle 157, 1667 (e. 66 y 67)
1900 La Plata • Buenos Aires
T. +54 221 456 3336

BRASIL
Alameda dos Eucaliptus, 750
Chacara Seabra 06900-000
Embu-Guaçu • São Paulo
T. +55 11 967 369 058

MÉXICO
Ferrocarril, 3 Lomas de San Juan
72700 Cuautlancingo • Puebla
T. +52 22 22302445

Europa

ALEMANIA
Wasbeker Str 276
24537 Neumünster
T. +49 4321 179495

BULGARIA
Ul. Pop Bogomil, 49
Sofia 1202
T. +359 9 83 52 68

FINLANDIA
Lyyranpolku, 1
01480 Vantaa • Finland
T. +358 445 477 767

FRANCIA
72 Rue Monté Cristo
13004 • Marseille
T. +33 4 910 25415

ITALIA
Vía Roma, 509
80017 Melito di Napoli • NA
T. +39 081 509 50 77

PORTUGAL
Avda. 25 de Abril de 1974, 5A
2800-300 Almada • Lisboa
T. +35 121 276 3168

REINO UNIDO
Windmill House
Weatheroak Hill
Alvechurch • Birmingham
B48 7EA
T. +44 121 594 0650

REPÚBLICA CHECA
U Hrbitova , 939
27801 Kralupy nad Vltavou
T. +42 073 358 23 19

RUSIA
Ambulatornaya Street 53,
Novo-Ivanovskoe
Mokovskaya Oblast
143026 Moscow
T. +7 915 322 88 25

Oceanía

Australia
PO Box 806 Lilydale
3140 Victoria
T. +61 434 214 527

Sede Social en Madrid

Betel

Antonia Rodríguez Sacristán, 8
28044 Madrid España
Teléfono: +34 91 525 2222
Email: madrid@betel.org
Web España: betelespana.org
Web Internaciónal: betel.org